2024 年 1 月吉日

関係者の皆様

nanovation

株式会社ナノベーション
沖縄県中頭郡読谷村喜名 2346-11
読谷村地域振興センター2F

東京本社内に「ラウンジ」開設のお知らせ

この度、株式会社ナノベーション（本社：沖縄県読谷村喜名 2346-11 読谷村地域振興センター、 代表取締役：中野博文）は、東京本社内（東京都渋谷区 5-17-10）に、2023 年 12 月より「ラウンジ」を開設いたしましたことをお知らせいたします。

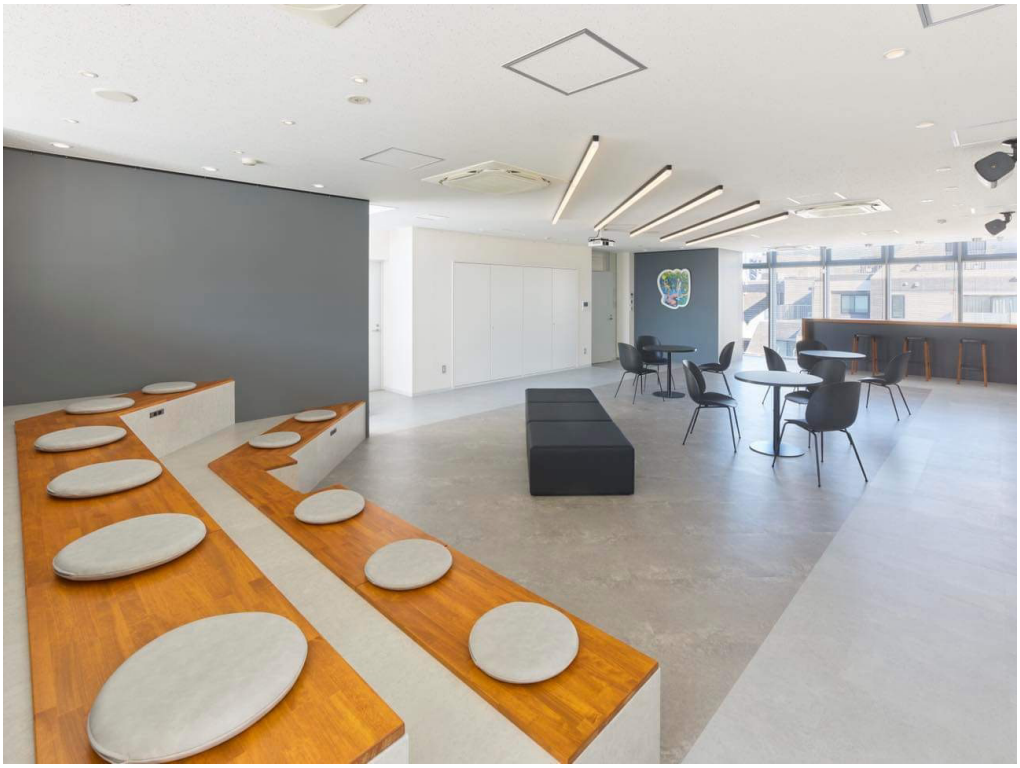

東京本社内に開設されたラウンジの様子

■開設の目的
本ラウンジはマーケターやクリエイターなどのマーケティング領域に関わる人々が交流し、ともに学び合える、共創の場となることを目的としています。また、次世代の育成支援のためのハブとして、多彩な試みも予定しています。

■開設の背景
マーケティング領域では、知識や情報だけでは成功できません。その他の重要なキーとして、「多種多様な人的ネットワークの構築」が挙げられます。当社は、これを達成すべく、「コミュニケーション創出の場」をコンセプトに、自由な対話が生み出されるクリエイティビティな環境作りを目指し、設計を行いました。

今回、開設した「ラウンジ」はシアター形式で最大 50 席を設けることができ、音響システムも設置されています。これまで実施してきた「足立光の無双塾」などのマーケティング講座だけでなく、企業との勉強会やメディアとのタイアップ企画、懇親会などを実施していくことが可能となります。
また、当社以外の企業や協会、団体のイベントなどにも貸出を行なっていく予定です。

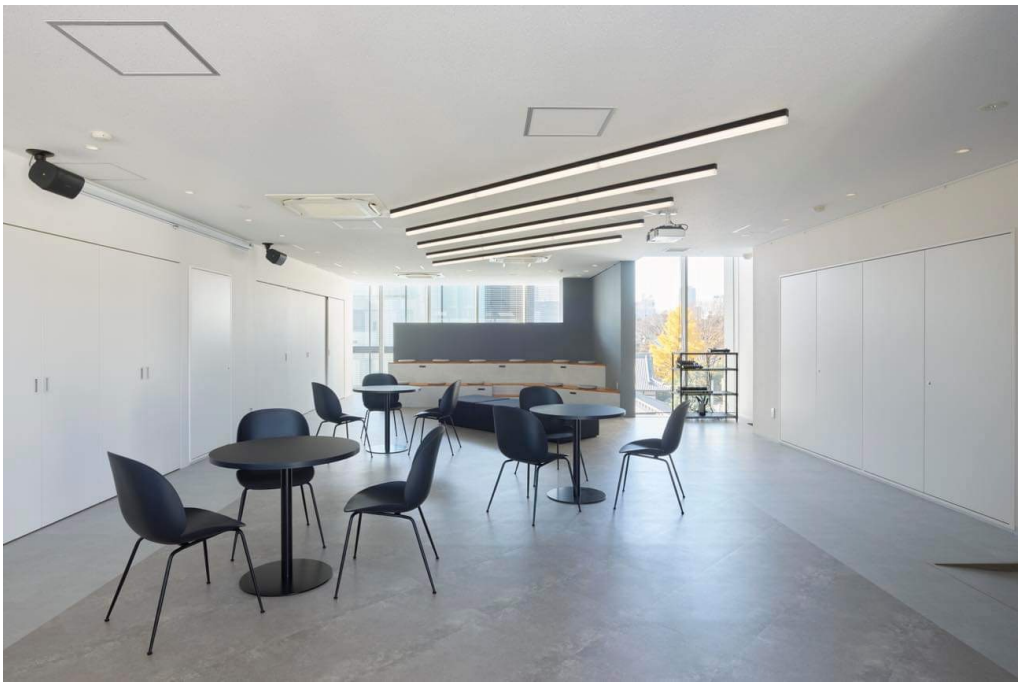

椅子やテーブルなどのレイアウトは自由に組み替えることができる

■拠点概要

事業所名　：株式会社ナノベーション　ラウンジ
所在地　　：〒150-0012 東京都渋谷区広尾 5 丁目 17-10 EastWest 5F
ラウンジ面積：120 平米
事業内容　：イベント企画、実施、メディア事業
最寄駅　　：東京メトロ日比谷線　「広尾駅」徒歩 5 分

■本リリースに関するお問い合わせ

株式会社ナノベーション 広報担当：田中
〒904-0302
沖縄県中頭郡読谷村喜名 2346-11 読谷村地域振興センター2F
Email: agenda@nanovation-jp.com